



DOSSIER DE CANDIDATURA



CÂMARA MUNICIPAL DE CUBA

Rua Serpa Pinto, n.º84 7940-172 Cuba
Telefone: 284 419 900 | Fax: 284 415 137 | Email: geral@cm-cuba.pt





REQUERIMENTO

A empresa/Empresário/Candidato (nome)
com sede na Freguesia/Concelho
na Rua NIPC

vem requerer a V. Exa. a aceitação da presente candidatura à aquisição do(s) lote(s) sitos no Parque Empresarial Quinta da Graciosa - Cuba.

Declaro sob compromisso de honra que as informação contidas no Formulário de Candidatura ao(s) lote(s) do Parque Empresarial Quinta da Graciosa - Cuba são verdadeiras e que tomou conhecimento e aceita as normas constantes no Regulamento de Alienação de Lotes bem como no Regulamento do Loteamento desta mesma infraestrutura.

Fez acompanhar este requerimento os seguintes documentos:

- ☐ a) Formulário de Candidatura
- ☐ b) Nota justificativa da razão / necessidade de junção de lotes (quando aplicável)
- ☐ c) Situação económica e financeira da empresa e/ou estudo de viabilidade económica do projeto de investimento.

Cuba, , de de 2013

Empresário/Gerente

(Assinatura e carimbo)



FORMULÁRIO DE CANDIDATURA

1. IDENTIFICAÇÃO DO CANDIDATO/EMPRESA

Nome/Designação Social

Morada

Código Postal Localidade

Telefone Fax E-mail

Telemóvel NIPC

Pessoa a contactar (nome)

Contactos

FORMA JURÍDICA

Empresa em Nome Individual ☐

Cooperativa ☐

Sociedade por Quotas ☐

Sociedade Anónima ☐

Sociedade Unipessoal por Quotas ☐

Outra ☐

Qual?

CAE - CLASSIFICAÇÃO DA ATIVIDADE ECONÓMICA:

Atividade

Designação da Atividade

Principal

Secundária

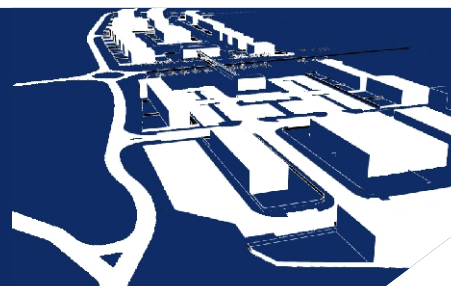

2. CARACTERÍSTICAS DA CANDIDATURA

2.1 - TIPO DE INICIATIVA

Novo projeto: ☐

Empresa já Existente: ☐

2.2 - INDICAÇÃO DO LOTE PRETENDIDO POR ORDEM DE PREFERÊNCIA

1º) Lote(s) n.º(s)

2º) Lote(s) n.º(s)

3º) Lote(s) n.º(s)

2.3 - PRETENDE UNIFICAÇÃO DE LOTES

Sim ☐

Não ☐

Não Aplicável ☐

2.4 - DESLOCALIZAÇÃO DA MALHA URBANA PARA O PARQUE EMPRESARIAL

Sim ☐

Não ☐

Não Aplicável ☐

3. INVESTIMENTO INICIAL PREVISTO (aproximado)

Até 50.000€ ☐

De 50.001€ a 100.000€ ☐

De 100.001€ a 150.000€ ☐

De 150.001€ a 250.000€ ☐

De 250.001€ a 500.000€ ☐

De 500.001€ a 1.000.000€ ☐

De 1000.001€ a 2.000.000€ ☐

Mais de 2.000.000€ ☐

4. MODELO DE FINANCIAMENTO PREVISTO

Fonte de Financiamento	%
Capitais Próprios	<input type="text"/>
Capitais Alheios	<input type="text"/>
Outros (incentivos)	<input type="text"/>
Outros	<input type="text"/>

Quais?

5. VOLUME DE NEGÓCIOS ANUAL



6. VIABILIDADE FINANCEIRA DA EMPRESA/PROJETO

Apresenta documentação com demonstração da Viabilidade Financeira da empresa e do projeto?

Sim ☐

Não ☐

Se apresenta, qual o documento?

7. RECURSOS HUMANOS A AFETAR

Categoria	Atuais	A Manter	A Criar	Total
Quadros Superiores	<input type="text"/>	<input type="text"/>	<input type="text"/>	<input type="text"/>
Quadros Técnicos	<input type="text"/>	<input type="text"/>	<input type="text"/>	<input type="text"/>
Administrativos	<input type="text"/>	<input type="text"/>	<input type="text"/>	<input type="text"/>
Operários	<input type="text"/>	<input type="text"/>	<input type="text"/>	<input type="text"/>
Auxiliares	<input type="text"/>	<input type="text"/>	<input type="text"/>	<input type="text"/>

8. CLASSIFICAÇÃO DA ATIVIDADE EMPRESARIAL

8.1) TIPO DE EMPRESA:

PME Nacional ☐

Pequena Empresa ☐

Microempresa ☐

Outra: ☐

Qual?

8.2) SEDE SOCIAL:

☐ Com sede social no concelho de Cuba que pretende deslocalizar ou instalar atividades para o/no Parque Empresarial Quinta da Graciosa - Cuba.

☐ Com sede social fora do concelho de Cuba que pretende instalar atividades no Parque Empresarial Quinta da Graciosa - Cuba, sem deslocalização da sede social.

☐ Com deslocalização de sede social para o concelho de Cuba.

8.3) CLASSIFICAÇÃO DO ESTABELECIMENTO INDUSTRIAL:

Tipo 1 ☐

Tipo 2 ☐

Tipo 3 ☐

Não Aplicável ☐

(Conforme previsto no Decreto-Lei nº 209/2008, de 29 de Outubro)

Descrição sintética da vertente ambiental do projeto:

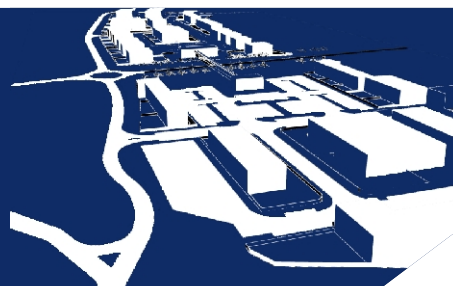

9. DESCRIÇÃO DO PROJETO/MEMÓRIA DESCRITIVA

(Descreva sumariamente a sua ideia de negócio, destacando as principais características inovadoras do produto/serviço).

A PREENCHER PELA CÂMARA MUNICIPAL DE CUBA

DATA

DD	MM	AA

N.º DE CANDIDATURA

Número	Ano

--

 Pontos

DATA DA AVALIAÇÃO

DD	MM	AA

DELIBERAÇÃO DA CÂMARA MUNICIPAL DE CUBA

APROVADA/NÃO APROVADA

--

DATA DA DELIBERAÇÃO

DD	MM	AA

COMUNICAÇÃO AO PROMOTOR: OFÍCIO N.º

	/	
--	---	--

DATA:

DD	MM	AA



, Titular do Bilhete de
Identidade/Cartão de Cidadão nº passado pelo Arquivo de
Identificação de , emitido em , com validade
até , residente na/o ,
na qualidade de representante legal de

Declaro, sob compromisso de honra, que em nome próprio ou em representação:

A) De acordo com a alínea d) do artigo 8º do Regulamento de Alienação de Lotes do Parque Empresarial Quinta da Graciosa - Cuba, irá proceder à desativação da empresa, inserida na malha urbana deste concelho, logo que a nova unidade se encontre em funcionamento.

B) O declarante tem pleno conhecimento de que a prestação de falsas declarações implica a sua exclusão do concurso.

Cuba, , de de 2013

Empresário/Gerente

(Assinatura e carimbo)